

ΚΑΤΟΨΗ ΥΠΟΓΕΙΟΥ

ΠΕΡΙΓΡΑΦΗ ΥΠΟΓΕΙΟΥ

στο σχέδιο βλέπουμε στα αριστερά το γραφείο καθηγητών, το δωμάτιο του καυστήρα και τις τουαλέτες των δασκάλων. Ευθεία στο βάθος είναι οθήκη. Στα δεξιά είναι οι τουαλέτες των αγοριών και των κοριτσιών και στο τέλος η αίθουσα πληροφορικής. Υπάρχει και μια μικρή κουζίνα. Πίσω στο βάθος υπάρχει μια πόρτα που βγάζει σε έναν μικρό χώρο με ένα δωμάτιο τα πράγματα της πυρασφάλειας και μια παραφόρτωση για να πάει στην αυλή.

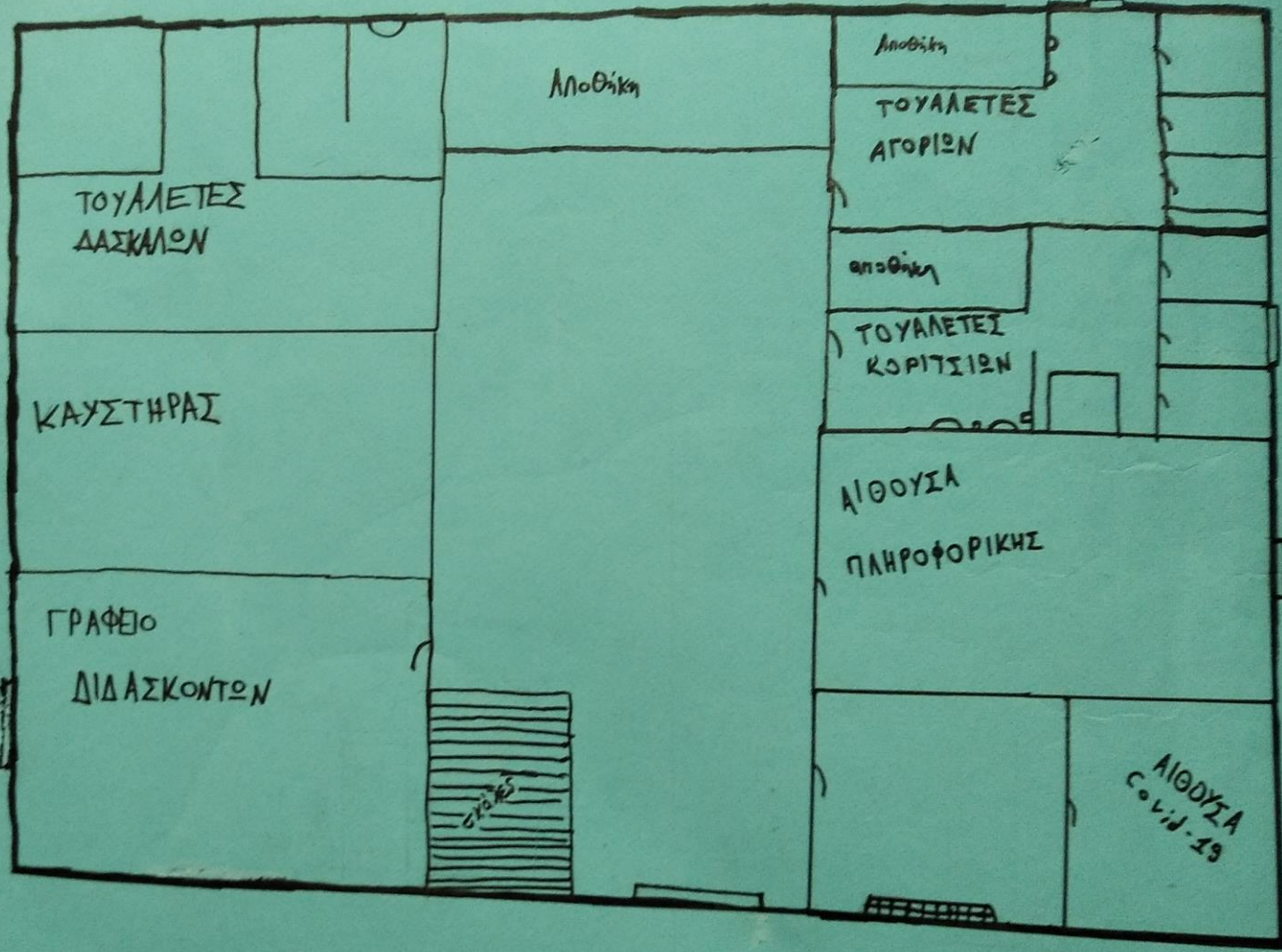

- ΟΜΑΔΑ
- ΔΙΟΝΥΣΙΟΣ ΑΡΑΒΩΤΗΣ
- ΑΛΕΞΑΝΔΡΟΣ ΞΑΝΘΟΠΟΥΛΟΣ
- ΒΑΣΙΛΙΚΗ ΑΥΓΕΝΑΚΗ
- ΚΑΝΚΑΝΤ ΟΥΡΑΝΙΔΗΣ

ΥΠΟΜΝΗΜΑ
ΚΛΙΜΑΚΑ: 1:50

- ⤵ : ΠΟΡΤΑ
- ▭ : ΠΑΡΑΘΥΡΟ
- ▬ : ΕΞΩΤΕΡΙΚΟΙ ΤΟΙΧΟΙ
- ▬ : ΠΕΣΟΤΟΙΧΙΑ

ΑΡΧΙΤΕΚΤΟΝΕΣ:

- Νεφέλη Κερένη
- Αγγελική Μορρίνου
- Ανδρέας Μπαρταλάς
- Τάσος Κουρτσής

ΚΑΤΟΥΣΗ 2^η ΟΡΟΦΟΥ

ΠΕΡΙΓΡΑΦΗ 2^{ου} ΟΡΟΦΟΥ

Ο 2^{ος} ορόφος αποτελείται από έξι αίθουσες, την κεντρική στο βάθος, με προέκταση προς τα εμπρός της εισόδου που οδηγεί σε ένα χώρο με μεζονέτα και καθίστα. Αρκετά και βιβλία στο χώρο υπάρχουν βιβλιοθήκες που χρησιμοποιούνται για να βιβλίων διακοσμητικά από τον 2^ο ορόφο. Επίσης από το εστιασμένο χώρο υπάρχει γρήγορη μετακίνηση από την κεντρική αίθουσα Μουσικής και της Θεατρικής Αίθουσας. Στο ίδιο μέρος του ορόφου υπάρχουν καλοριφέρ και έσοδοι υδραυλικών.

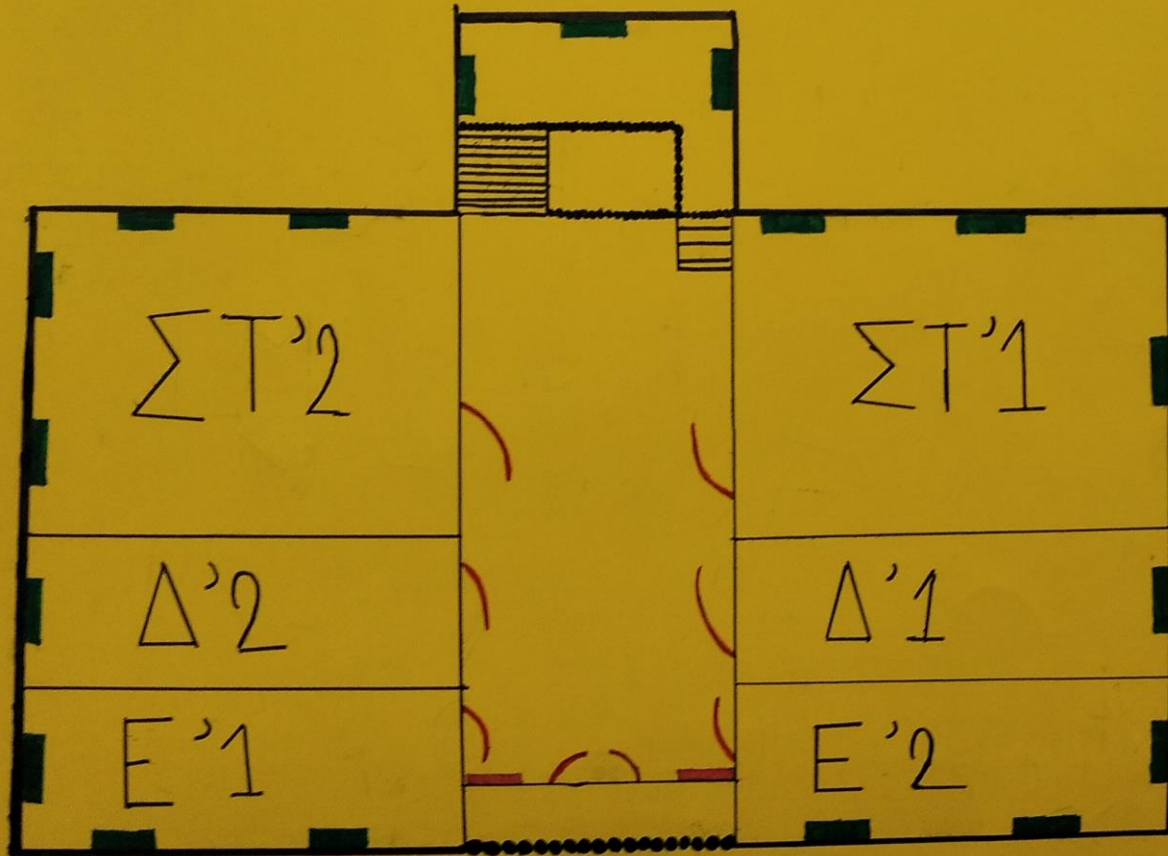

ΥΠΟΜΝΗΝΑ
ΚΛΙΜΑΚΑ : 1:50

- : κολώνες
- : πόρτες
- : κλειδα
- : κάγκελα
- : δομικός τοίχος
- : ηχομόνωση

